



PGT

PIANO DI GOVERNO DEL TERRITORIO

COMUNE DI AZZANO SAN PAOLO
PROVINCIA DI BERGAMO

PIANO DI RISCHIO AEROPORTUALE

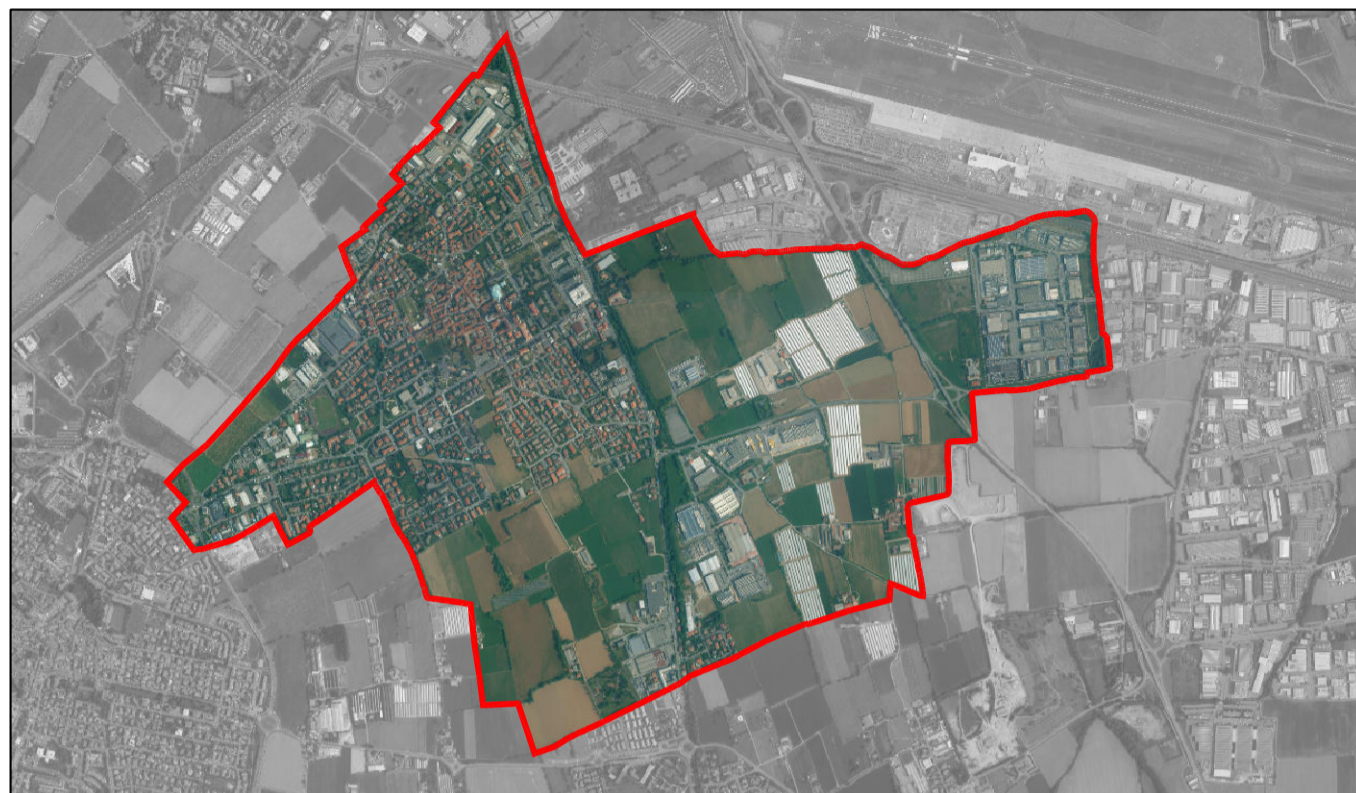

**PIANO DI RISCHIO AEROPORTUALE
AEROPORTO "IL CARAVAGGIO" DI ORIO AL SERIO**

TAVOLA N. PRA 4_2

Aspetti quantitativi degli insediamenti esistenti
Calcolo carico antropico - indice di affollamento
Sottozona "D2"

arch. Alessandro Rota Martir
arch. Matteo Riva

via Don Carlo Botta 9 - 24122 Bergamo
tel fax 035.270074 - r2studio@virgilio.it



**TABELLA RIASSUNTIVA DELL'EDIFICATO ESISTENTE
COMPARTO D2**

N. prog	Slp EDIFICI PRODUTTIVI ESISTENTI	mq	carico Antropico esistente
1	1.624,00	mq	16,24
2	1.625,00	mq	16,25
3	2.475,00	mq	24,75
4	986,00	mq	9,86
5	363,00	mq	3,63
6	359,00	mq	3,59
7	1.015,00	mq	10,15
8	1.062,00	mq	10,62
9	4.430,00	mq	44,3
10	7.261,00	mq	72,61
11	1.752,00	mq	17,52
12	2.244,00	mq	22,44
13	619,00	mq	6,19
14	145,00	mq	1,45
15	750,00	mq	7,5
16	1.135,00	mq	11,35
17	4.061,00	mq	40,61
18	1.154,00	mq	11,54
19	1.240,00	mq	12,4
20	2.526,00	mq	25,26
21	760,00	mq	7,6
22	2.295,00	mq	22,95
23	160,00	mq	1,6
24	254,00	mq	2,54
25	4.398,00	mq	43,98
26	917,00	mq	9,17
27	764,00	mq	7,64
28	1.480,00	mq	14,8
29	344,00	mq	3,44
30	1.263,00	mq	12,63
31	2.540,00	mq	25,4
32	1.325,00	mq	13,25
33	662,00	mq	6,62
34	4.795,00	mq	47,95
35	943,00	mq	9,43
36	977,00	mq	9,77
37	1.933,00	mq	19,33
38	558,00	mq	5,58
39	244,00	mq	2,44
40	634,00	mq	6,34
41	371,00	mq	3,71
42	1.238,00	mq	12,38
43	485,00	mq	4,85
44	995,00	mq	9,95
45	2.142,00	mq	21,42
46	2.300,00	mq	23
Totale	71.603,00	mq	716,03