



**PGT**

PIANO DI GOVERNO DEL TERRITORIO

COMUNE DI AZZANO SAN PAOLO  
PROVINCIA DI BERGAMO

PIANO DI RISCHIO AEROPORTUALE

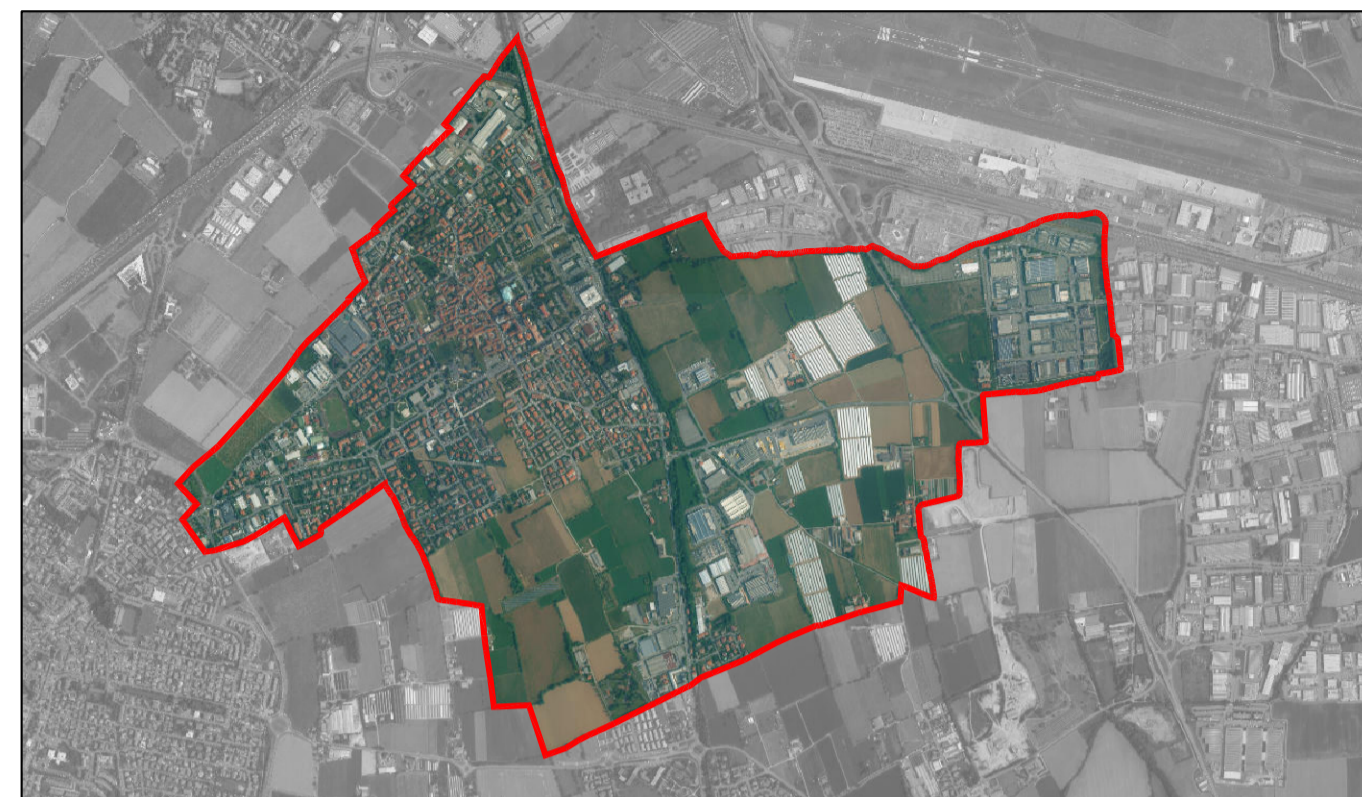

**PIANO DI RISCHIO AEROPORTUALE**  
AEROPORTO "IL CARAVAGGIO" DI ORIO AL SERIO

TAVOLA N. PRA 4\_1

Aspetti quantitativi degli insediamenti esistenti  
Calcolo carico antropico - indice di affollamento  
Sottozona "D1"

arch. Alessandro Rota Martir  
arch. Matteo Riva

via Don Carlo Botta 9 - 24122 Bergamo  
tel fax 035.270074 - r2studio@virgilio.it

**Legenda**

- Area 1
- Area 2
- Area 3
- Area 4
- Area 5
- Area 6



TABELLA RIASSUNTIVA DELL'EDIFICATO ESISTENTE COMPARTO D1					
N. prog	Destinazione	Slp EDIFICI ESISTENTI	n. piani	Slp totale	carico Antropico esistente
<b>AREA 1</b>					
1	Res	125,00 mq	1	125,00 mq	2,50
2	Res	110,00 mq	2	220,00 mq	4,40
3	Res/prod			616,00 mq	12,32
					<b>19,22</b>
<b>AREA 2</b>					
1	Res/com	1.332,00 mq	3	3.996,00 mq	159,84
2	Res	890,00 mq	3	2.670,00 mq	53,40
3	Res	826,00 mq	3	2.478,00 mq	49,56
4	Res	464,00 mq	3	1.392,00 mq	27,84
5	Res	449,00 mq	3	1.347,00 mq	26,94
6	Res	225,00 mq	2	450,00 mq	9,00
7	Res	460,00 mq	3	1.380,00 mq	27,60
8	Res	260,00 mq	3	780,00 mq	15,60
9	Res	177,00 mq	3	531,00 mq	10,62
10	Res	997,00 mq	4	3.988,00 mq	79,76
					<b>460,16</b>
<b>AREA 3</b>					
1	Prod			3.800,00 mq	76,00
2	Prod			9.335,00 mq	186,70
					<b>262,70</b>
<b>AREA 4</b>					
1	Res	322,00 mq	2	644,00 mq	12,88
2	Res	190,00 mq	1	190,00 mq	3,80
3	Mista			980,00 mq	19,60
4	Res	216,00 mq	2	432,00 mq	8,64
5	Res	244,00 mq	3	732,00 mq	14,64
6	Res	183,00 mq	2	366,00 mq	7,32
7	Res	140,00 mq	2	280,00 mq	5,60
8	Res	161,00 mq	2	322,00 mq	6,44
9	Res	146,00 mq	2	292,00 mq	5,84
10	Res	194,00 mq	2	388,00 mq	7,76
11	Res	284,00 mq	3	852,00 mq	17,04
12	Res	241,00 mq	3	723,00 mq	14,46
13	Res	175,00 mq	2	350,00 mq	7,00
14				1.117,00 mq	22,34
15	Res	110,00 mq	3	330,00 mq	6,60
16	Res	180,00 mq	2	360,00 mq	7,20
17	Res	215,00 mq	1	215,00 mq	4,30
18	Res	190,00 mq	1	190,00 mq	3,80
19	Res		3	1.022,00 mq	20,44
20	Res/prod		2	723,00 mq	14,46
21	Res		3	692,00 mq	13,84
22	Res	255,00 mq	3	765,00 mq	15,30
23	Res	108,00 mq	1	108,00 mq	2,16
24	Res	145,00 mq	2	290,00 mq	5,80
25	Res	117,00 mq	1	117,00 mq	2,34
26	Res	182,00 mq	1	182,00 mq	3,64
27	Res	330,00 mq	2	660,00 mq	13,20
28	Res	266,00 mq	2	532,00 mq	10,64
29	Res	195,00 mq	2	390,00 mq	7,80
30	Res	127,00 mq	3	381,00 mq	7,62
31	Res	282,00 mq	3	846,00 mq	16,92
32	Res	165,00 mq	2	330,00 mq	6,60
33	Res	167,00 mq	2	334,00 mq	6,68
34	Res	220,00 mq	3	660,00 mq	13,20
35	Res	304,00 mq	2	608,00 mq	12,16
36	Res		3	636,00 mq	12,72
37	Res		3	682,00 mq	13,64
38	Res	64,00 mq	2	128,00 mq	2,56
39	Res	255,00 mq	3	765,00 mq	15,30
					<b>392,28</b>

TABELLA RIASSUNTIVA DELL'EDIFICATO ESISTENTE COMPARTO D1					
<b>AREA 5</b>					
1	Res/Prod		3	485,00 mq	9,70
					<b>9,70</b>
<b>AREA 6</b>					
1	Prod		2	1.060,00 mq	21,20
2	Prod/res		2	3.554,00 mq	71,08
3	Prod		2	1.618,00 mq	32,36
4	Prod	4.107,00	1	4.107,00 mq	82,14
5	Prod		2	450,00 mq	9,00
6	Prod		2	1.700,00 mq	34,00
7	Prod/res		2	2.279,00 mq	45,58
8	Prod		2	4.733,00 mq	94,66
9	Servizio		2	2.059,00 mq	41,18
10	Prod	1.209,00	1	1.209,00 mq	24,18
11	Prod	1.292,00	1	1.292,00 mq	25,84
12	Prod		2	3.348,00 mq	66,96
13	Res	195,00	3	585,00 mq	11,70
14	Mista		3	1.051,00 mq	21,02
					<b>622,08</b>
					<b>1.766,14</b>