PGT

PIANO DI GOVERNO DEL TERRITORIO

COMUNE DI AZZANO SAN PAOLO
PROVINCIA DI BERGAMO

PIANO DI RISCHIO AEROPORTUALE

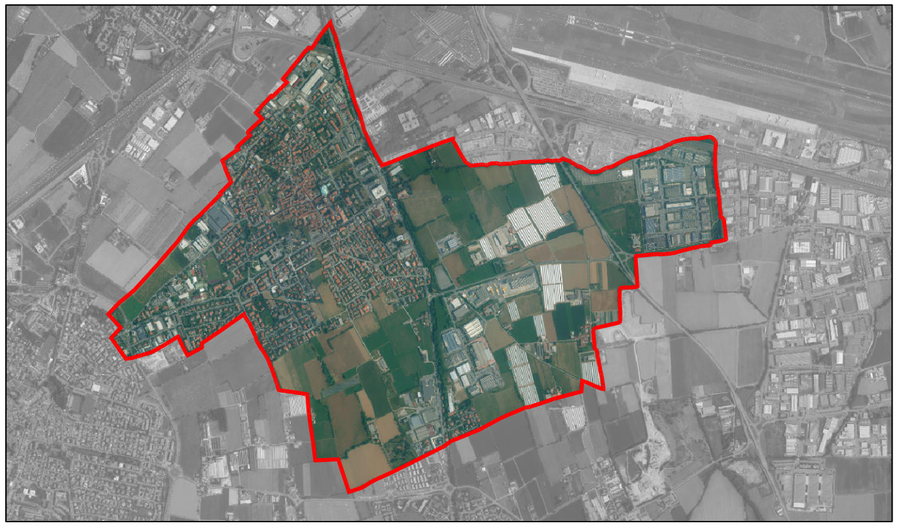

PIANO DI RISCHIO AEROPORTUALE

AEROPORTO "IL CARAVAGGIO" DI ORIO AL SERIO

TAVOLA N. PRA 3_2

Aspetti quantitativi degli insediamenti esistenti
Sottozona "D2"

arch. Alessandro Rota Martir
arch. Matteo Riva

via Don Carlo Botta 9 - 24122 Bergamo
tel fax 035.270074 - r2studio@virgilio.it

Legenda

Sottozona "D2" (mq 143.432)
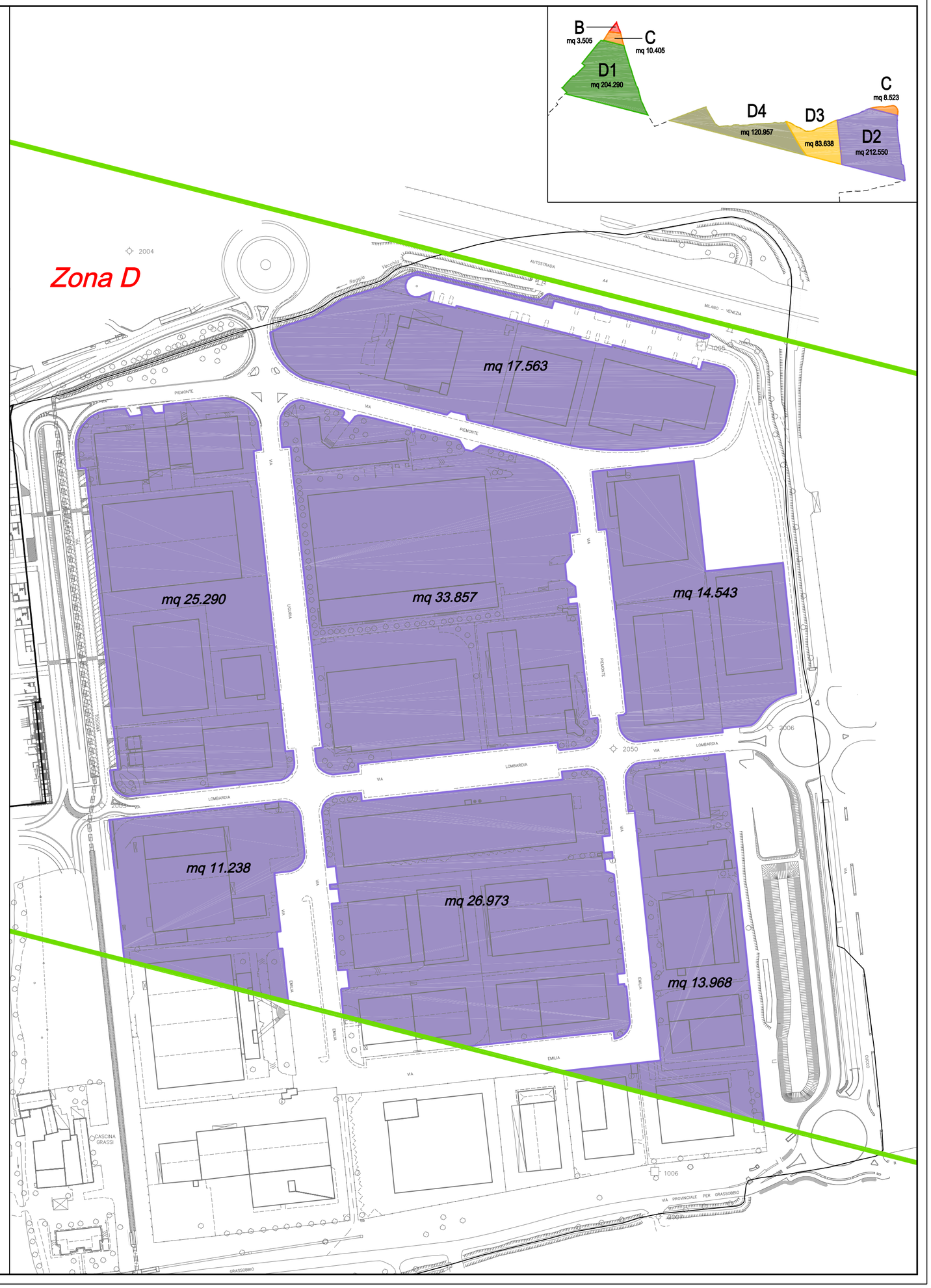
Comparti produttivi