PIANO INTERRATO

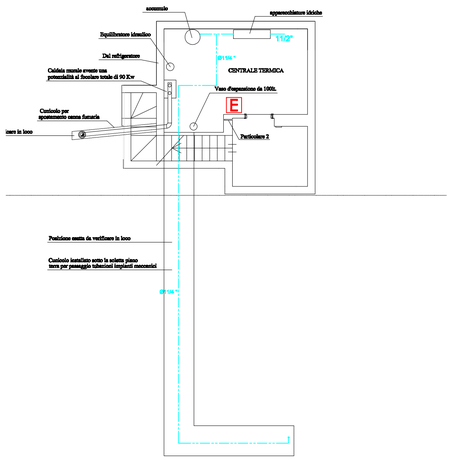

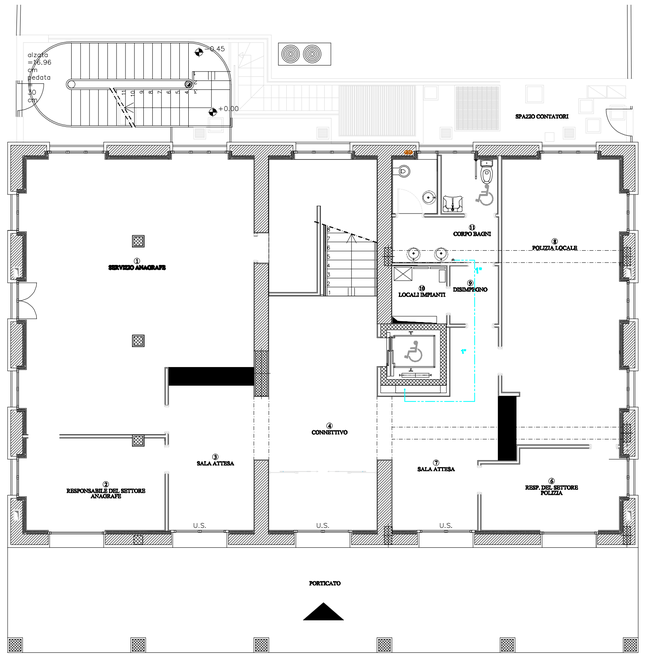

PARTICOLARE IDRICO CORPO BAGNI SCALA 1:50

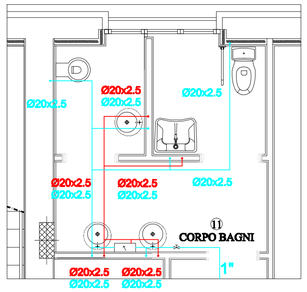

PARTICOLARE SCARICI CORPO BAGNI SCALA 1:50

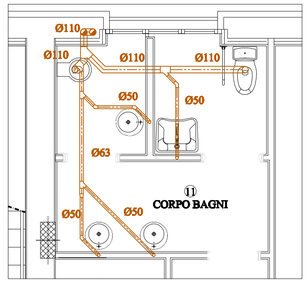

PARTICOLARE IDRICO CORPO BAGNI SCALA 1:50

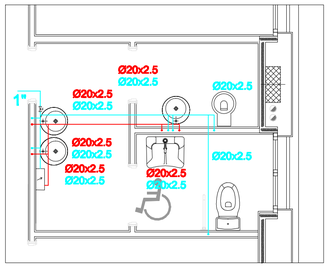

PARTICOLARE SCARICI CORPO BAGNI SCALA 1:50

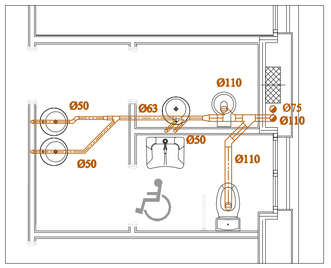

PIANO PRIMO

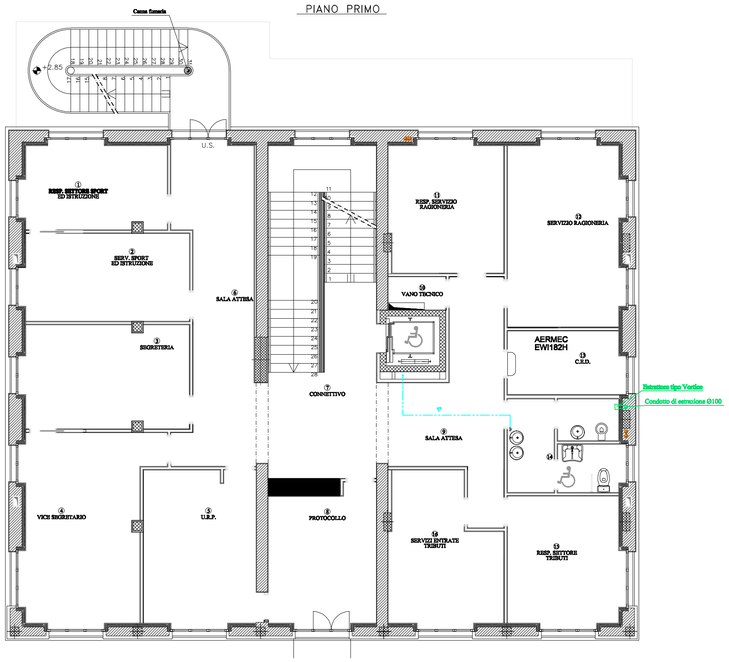

LEGENDA

- Linea acqua fredda generale realizzata con tubazioni in acciaio coibentata con guaina flessibile in gomma
- Linea acqua fredda realizzata con tubazioni in multistrato coibentata con guaina flessibile in gomma
- Linea acqua calda realizzata con tubazioni in multistarto coibentata con guaina flessibile in gomma
- Rubinetti a sfera ad incasso di intercettazione acqua fredda e calda sanitaria marca e modello da stabilire in base alla rubinnetteria scelta
- Ammortizzatore di colpi d'ariete con pistone in ottone a doppia tenuta tipo WATTS mod. CAW Ø1"
- Scaldaacqua elettrici tipo ARISTON mod.TI
- Rete di scarico in PE HD tipo Valsir
- Condotto di estrazione aria viziata bagni

COMUNE DI AZZANO SAN PAOLO
PROVINCIA DI BERGAMO

RISTRUTTURAZIONE PALAZZOMUNICIPALE:
MESSA IN SICUREZZA, ADEGUAMENTO STRUTTURALE E FUNZIONALE - 1° LOTTO

Finser S.p.a.
Corso Giacomo Matteotti 10
20121 MILANO ITALY

COMMITTENTE
COMUNE DI AZZANO SAN PAOLO
Piazza IV Novembre,
24052 Azzano San Paolo (BG)

RESPONSABILE COORDINATORE PER LA PROGETTAZIONE
ARCH. EMILIO PREMARINI
Via Villa Mirabello, 6 - 20125 Milano
Tel. +39 02 69016919
studio@premarini.it - www.studiopremarini.it

PROGETTO ARCHITETTONICO
DES ARCHITETTI
Via Portico, 59/61 - 24050 Orio al Serio (BG)
Tel. +39 035 530 050
info@deottoestudio.com - www.deottoestudio.com

PROGETTO STRUTTURE
STUDIO DI INGEGNERIA Dott. Ing. Giovanni Battista Scolari
Via R. Ruffilli, 2 - 24035 Curno (BG)
Tel. +39 035 463983
gb.scolari@libero.it

PROGETTO IMPIANTI ELETTRICI
STUDIO ASSOCIATO SCANDELLA
Via A. Toni, 7 - 24020 Rovetta (BG)
Tel. +39 0346 74720
studio@studioscandella.it

PROGETTO IMPIANTI MECCANICI
STUDIO TECNICO ROSSI
Perito Industriale TRANQUILLO
Piazza Caduti, 7 - 24020 Casnigo (BG)
Tel. +39 035 740400
info@rossitranquillo.it

COMPUTO METRICO ESTIMATIVO, CAPITOLATO, ANALISI PREZZI, PIANO DI MANUTENZIONE
GEOM. PIERANGELO DOLCI
Via L. Da Vinci, 25 - 24020 Torre Boldone
Tel. +39 035 345179
pierangelo@studiodolci.it

COORDINATORE SICUREZZA IN PROGETTAZIONE E SICUREZZA ANTINCENDIO
ARCH. EMILIO PREMARINI
Via Villa Mirabello, 6 - 20125 Milano
Tel. +39 02 69016919
studio@premarini.it - www.studiopremarini.it

RESPONSABILE DEL PROCEDIMENTO
GEOM. ROSSANO CONSOLI
Piazza IV Novembre - 24052 Azzano San Paolo (BG)
Tel. +39 035 532215
settore.servizitecnici@comuneazzanosanpaolo.gov.it

TAVOLA
PDE_MEC_05

SCALA
1:100 / 1:50

OGGETTO
PIANTA PIANO INTERRATO, TERRA E PRIMO
IMPIANTO IDRICO

PROGETTO DEFINITIVO/ESECUTIVO

REVISIONE

Revisione	Data	Revisore	Note
00	nov. 2013		

Copyright © - Tutti i diritti sono riservati. La riproduzione anche parziale è vietata. La scala di disegno è puramente indicativa. Non effettuare misure su questo disegno, fare riferimento alle quote scritte. TUTTE LE MISURE VANNO VERIFICATE IN CANTIERE